

Wohnfläche:	
Wohnzimmer	30,15 qm
Schlafzimmer	12,92 qm
Kinderzimmer	10,77 qm
Küche	10,89 qm
Bad	6,35 qm
Diele	9,29 qm
WC	2,26 qm
Abstellkammer	1,02 qm

abzgl. 3% Putz
83,65 qm
81,14 qm

Fenster	1,00 / 1,35
Terrassentür	0,60 / 0,90
und -fenster	1,01 / 2,25
Eingangstür	1,00 / 1,65
Innentüren	1,01 / 2,25
	0,885 / 2,135
	0,760 / 2,135
	0,635 / 2,135

Grundriß Erdgeschoß

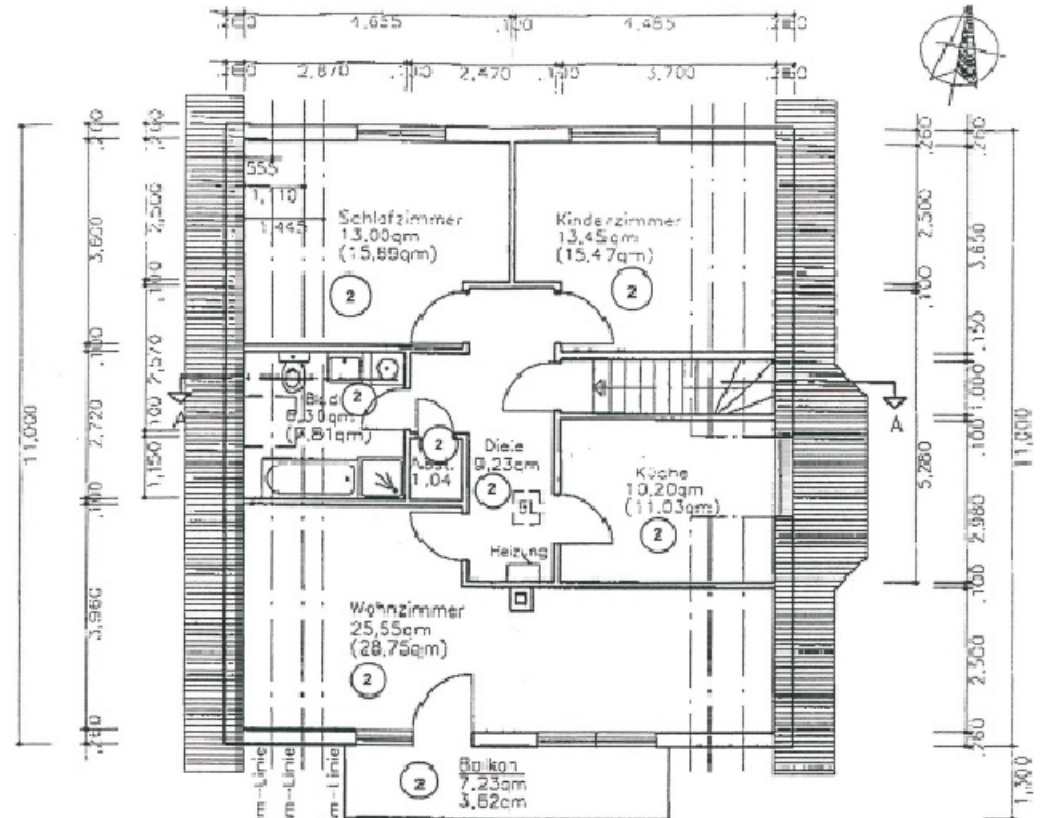

Wohnfläche:	
Wohnzimmer	25,55 qm
Schlafzimmer	13,00 qm
Kinderzimmer	13,45 qm
Küche	10,20 qm
Bad	6,30 qm
Diele	9,23 qm
Abstellkammer	1,04 qm
Balkon	3,62 qm
	82,39 qm

Fenster	1,00 / 1,35
	1,50 / 1,35
Fenster in Gaube	1,50 / 1,70
Dachliegefenster	0,94 / 1,18
Balkontür	1,01 / 2,25
Innentüren	0,885 / 2,135
	0,760 / 2,135
	0,635 / 2,135

Grundriß Dachgeschoß